**FECHA DE TRÁMITE** 01 de junio de 2026

**CONTRATO No** IDEP-CPS-038-2026

**CONTRATISTA** LUIS ROLANDO BOHÓRQUEZ AGUDELO

**OBJETO DEL CONTRATO** Prestar servicios para apoyar la producción de contenidos comunicativos y gestión integral del ecosistema web en el marco de la transparencia y acceso a la información del IDEP.

**SUPERVISOR** Profesional especializada 222-05 – DIANA MARIA PRADA ROMERO

**INFORME No. 5** Correspondiente al período comprendido entre el 01 al 31 de mayo de 2026.

**DESEMBOLSO No.** Cinco

De conformidad con las obligaciones específicas pactadas en la minuta contractual, me permito presentar el informe de la ejecución realizado durante el periodo señalado anteriormente, según lo estipulado en la cláusula 5 relacionada con la “Forma de Pago”, en los siguientes términos:

**Anexos obligación 2.** Revisar y actualizar el diseño web, la estructura de navegación, los bloques, botones, vistas desplegables, carruseles y elementos en general de la interfaz de la página institucional, a efectos de permitir la usabilidad y accesibilidad de los usuarios a los contenidos de la entidad.

2.1 Se actualiza Feed de **X** en el home, **diariamente**.




---

## Nuestras redes Sociales




Ir a facebook




Ir a X




Ir a instagram

## Enlaces externos de interés

---

## Nuestras redes Sociales




Ir a facebook




Ir a X




Ir a instagram

## Enlaces externos de interés

---

## Nuestras redes Sociales




Ir a facebook




Ir a X




Ir a instagram

## Enlaces externos de interés

---

## Nuestras redes Sociales




Ir a facebook




Ir a X




Ir a instagram

## Enlaces externos de interés

---

## Nuestras redes Sociales




Ir a facebook




Ir a X




Ir a instagram

## Enlaces externos de interés

---

## Nuestras redes Sociales




Ir a facebook




Ir a X




Ir a instagram

## Enlaces externos de interés

---

## Nuestras redes Sociales

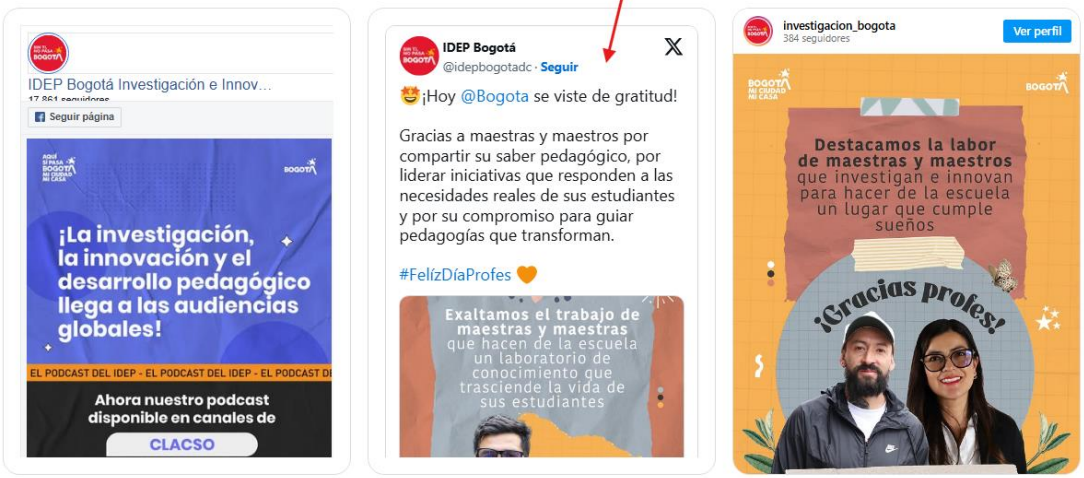


Ir a facebook | Ir a X | Ir a instagram

## Enlaces externos de interés

---

## Nuestras redes Sociales

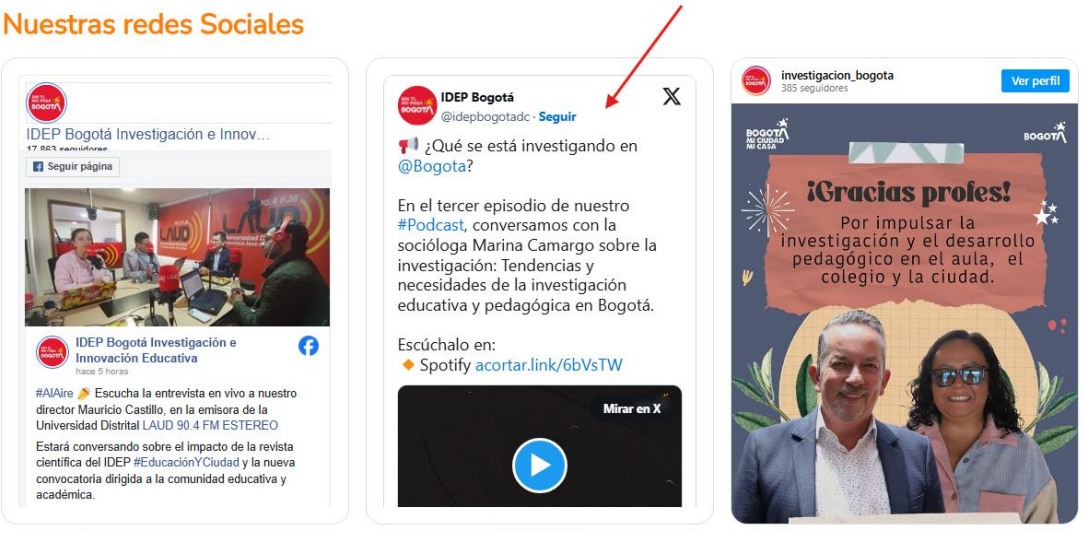


Ir a facebook | Ir a X | Ir a instagram

## Enlaces externos de interés

---

## Nuestras redes Sociales




Ir a facebook




Ir a X




Ir a instagram

## Enlaces externos de interés

---

## Nuestras redes Sociales




Ir a facebook




Ir a X




Ir a instagram

## Enlaces externos de interés

---

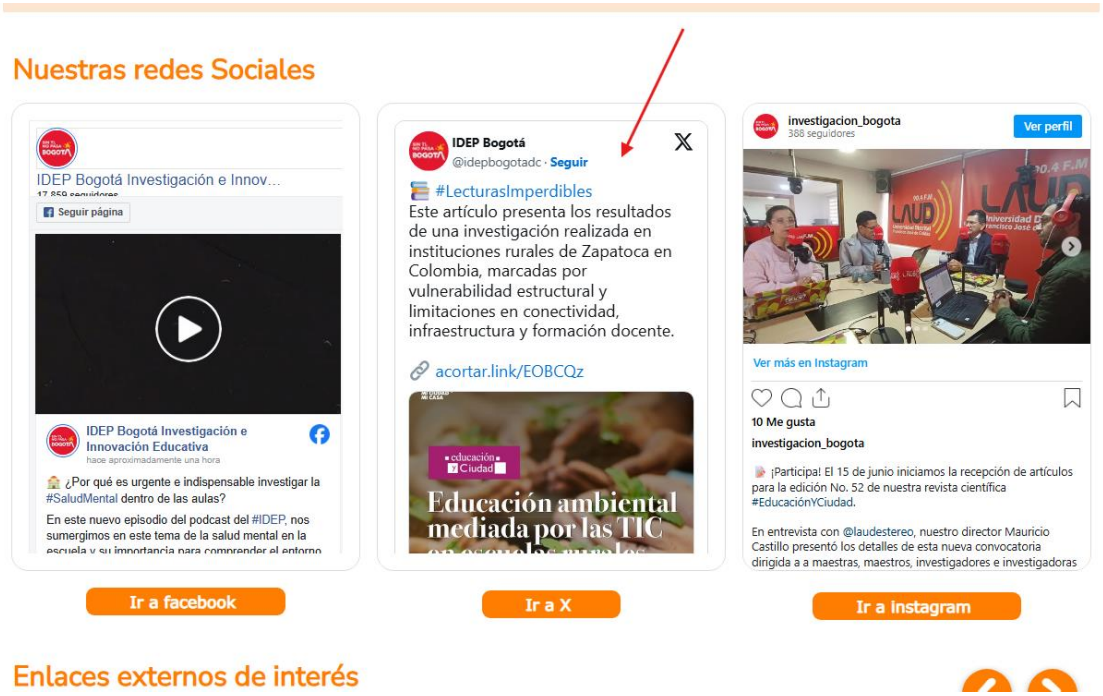


---

2.2 Se actualiza **Feed de Instagram** al Widget en el home del Sitio web, **diariamente**.

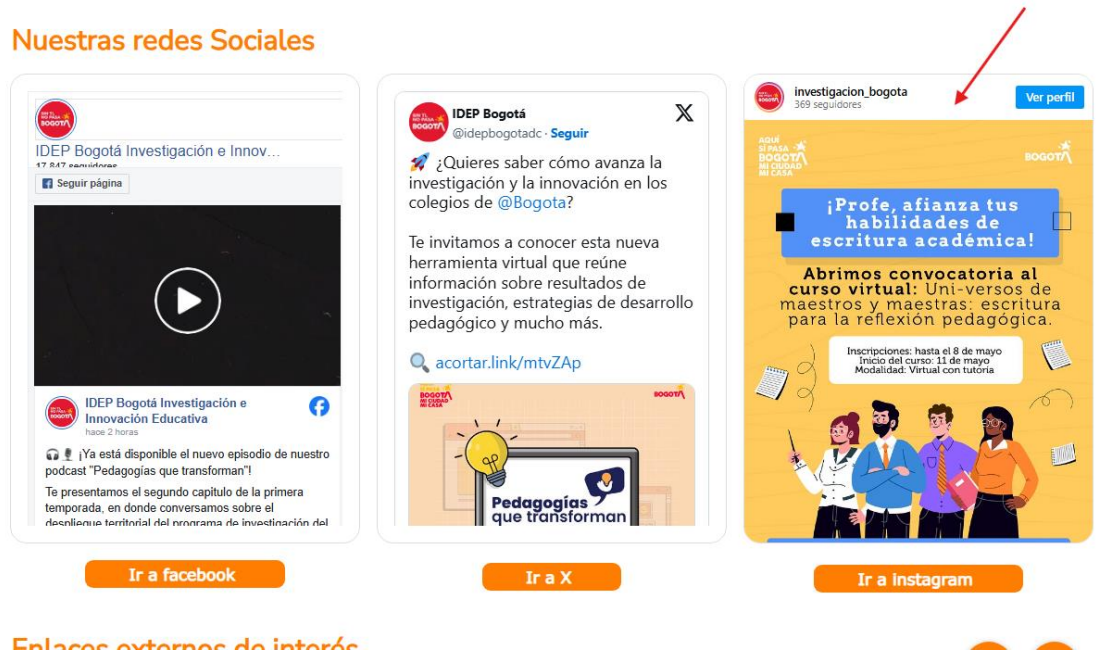


---

## Nuestras redes Sociales




Ir a facebook




Ir a X




Ir a instagram

## Enlaces externos de interés

---

## Nuestras redes Sociales




Ir a facebook




Ir a X




Ir a instagram

## Enlaces externos de interés

---

## Nuestras redes Sociales




Ir a facebook




Ir a X




Ir a instagram

## Enlaces externos de interés

---

## Nuestras redes Sociales




Ir a facebook




Ir a X




Ir a instagram

## Enlaces externos de interés

---

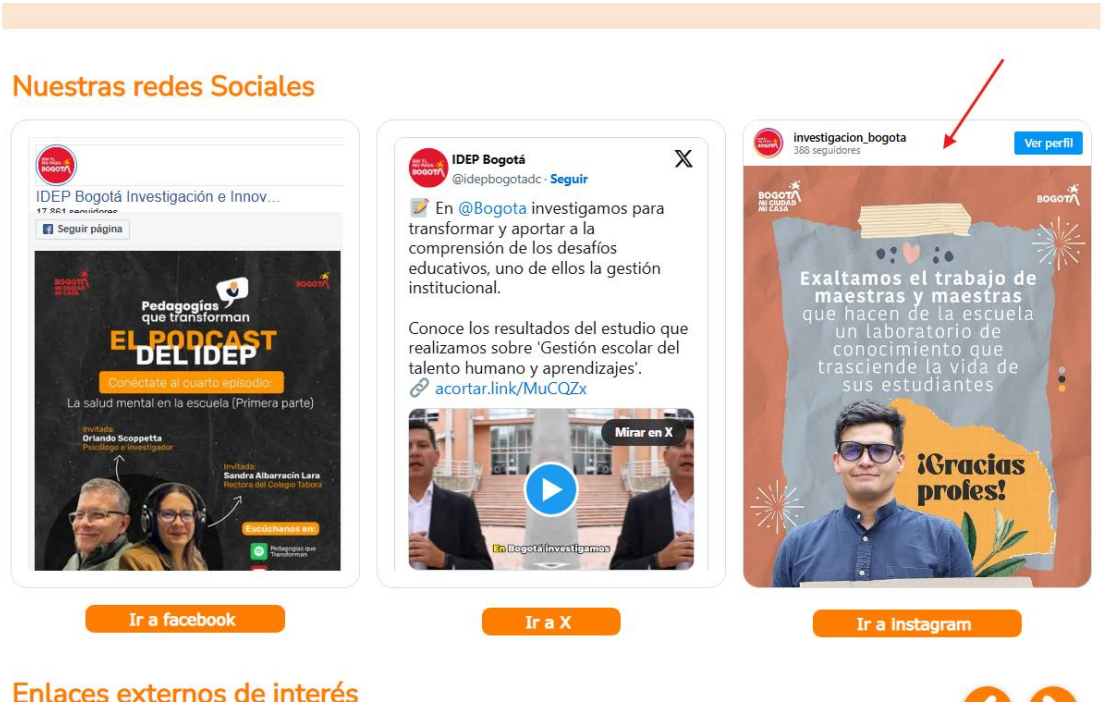


---




---

2.3 Se actualiza la sección de **Nuestros próximos eventos** en el home del portal web.

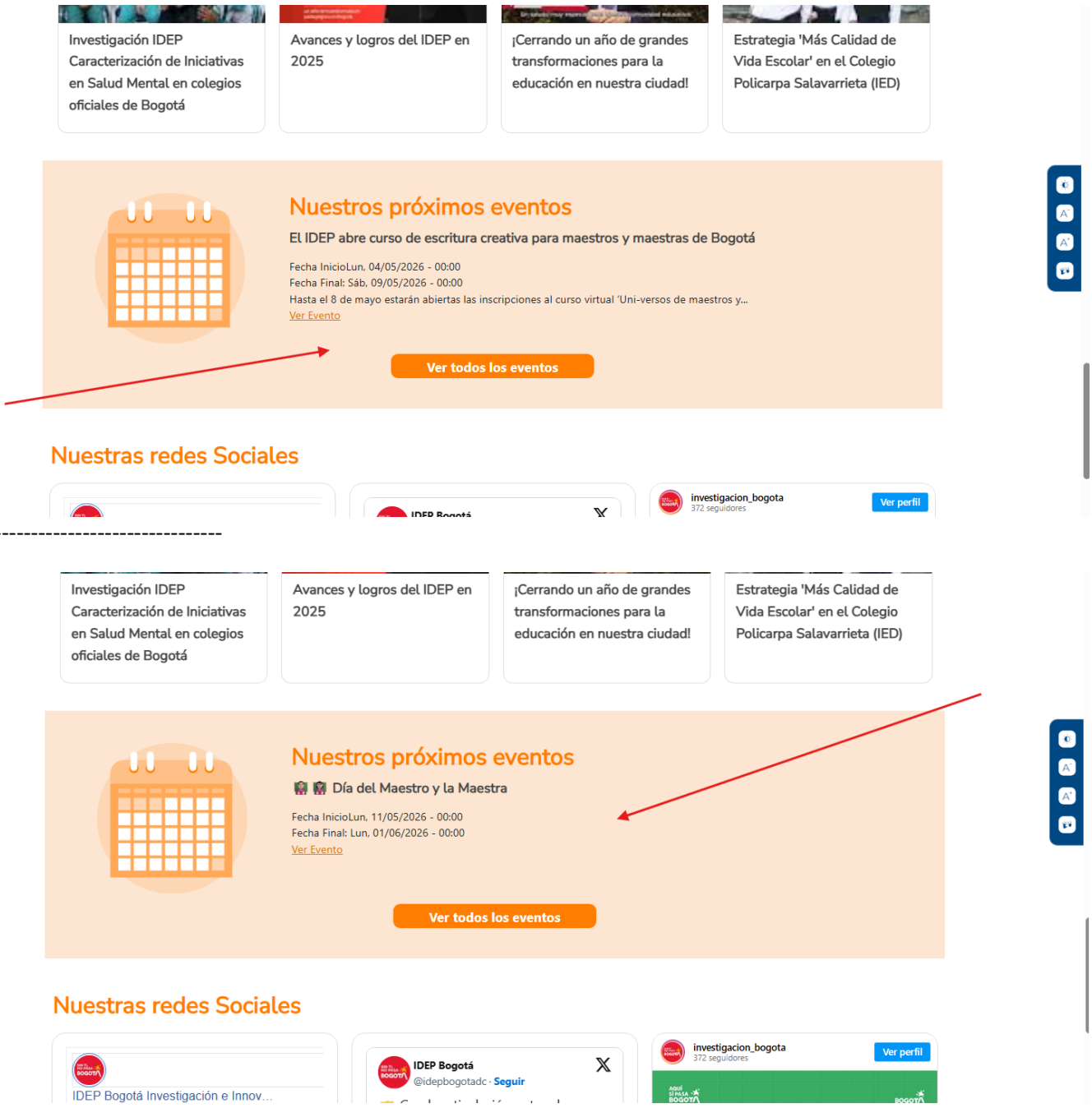


---




---

2.4 Se agrega nuevo vídeo sobre **Ascofade** en la sección de **Nuestros vídeos** en el home del Portal web.

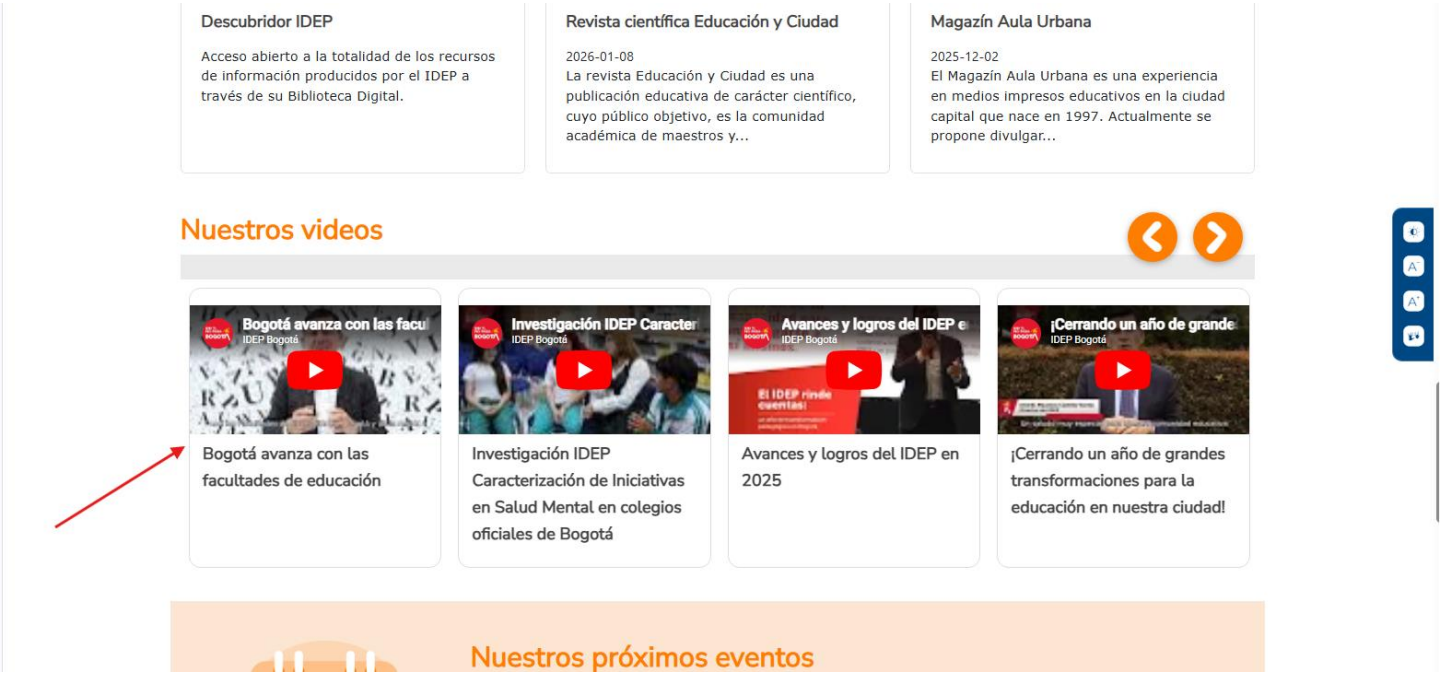


---

2.5 Se sube vídeo: **Gestión escolar del talento humano y aprendizajes en Bogotá 2025** en el canal de **YouTube** del IDEP.

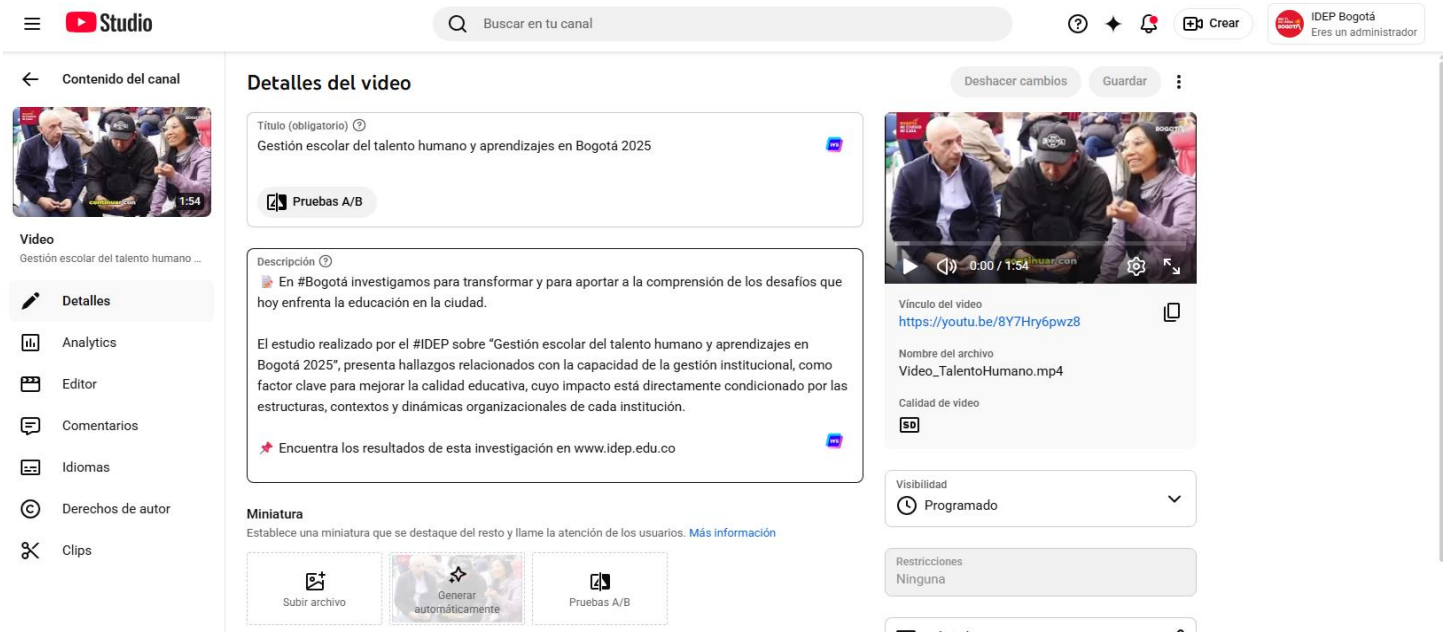


---

2.6 Se revisan sitios web del **CRIIE** y se envía solicitud de ajustes al profesional de Gestión Documental para remitir a **Metabiblioteca**

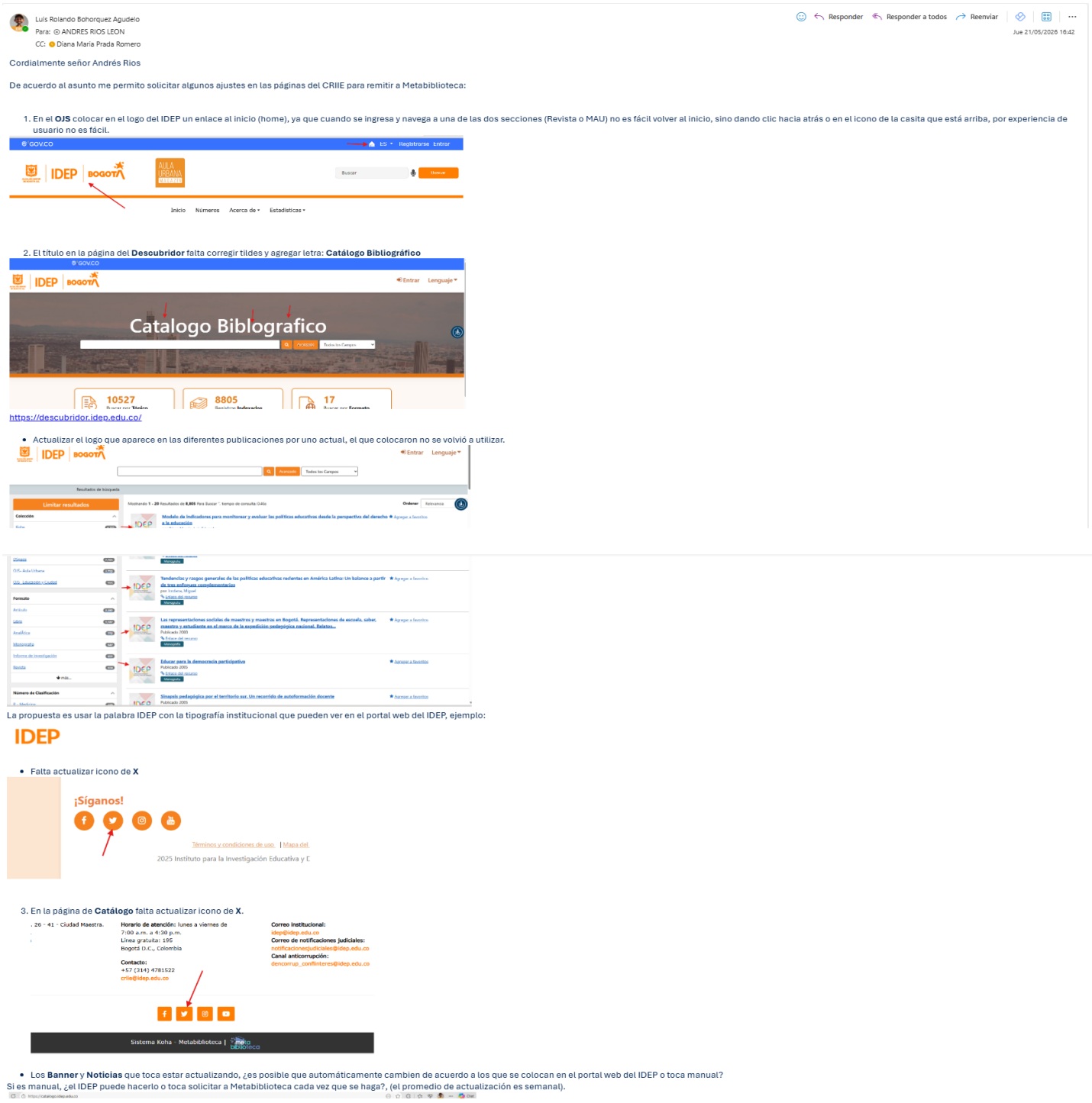

Luis Rolando Bohorquez Agudelo
Para: ANDRES RIOS LEON
CC: Diana Maria Prada Romero

Responder | Responder a todos | Reenviar
Jue 21/05/2026 16:42

Cordialmente señor Andrés Rios

De acuerdo al asunto me permito solicitar algunos ajustes en las páginas del CRIIE para remitir a Metabiblioteca:

1. En el **OJS** colocar en el logo del IDEP un enlace al inicio (home), ya que cuando se ingresa y navega a una de las dos secciones (Revista o MAU) no es fácil volver al inicio, sino dando clic hacia atrás o en el icono de la casita que está arriba, por experiencia de usuario no es fácil.



2. El título en la página del **Descubridor** falta corregir tildes y agregar letra: **Catálogo Bibliográfico**



https://descubridor.idep.edu.co/

- Actualizar el logo que aparece en las diferentes publicaciones por uno actual, el que colocaron no se volvió a utilizar.



La propuesta es usar la palabra IDEP con la tipografía institucional que pueden ver en el portal web del IDEP, ejemplo:

IDEP

- Falta actualizar icono de **X**



3. En la página de **Catálogo** falta actualizar icono de **X**.



- Los **Banner** y **Noticias** que toca estar actualizando, ¿es posible que automáticamente cambien de acuerdo a los que se colocan en el portal web del IDEP o toca manual? Si es manual, ¿el IDEP puede hacerlo o toca solicitar a Metabiblioteca cada vez que se haga?, (el promedio de actualización es semanal).

Si es manual, ¿el IDEP puede hacerlo o toca solicitar a Metabiblioteca cada vez que se haga?, (el promedio de actualización es semanal).




https://catalogo.idep.edu.co/

**Agradezco la respuesta al último punto, mientras ajustan lo demás, para saber si debo enviarles los banners e indicar las noticias a publicar (que son las mismas del portal web del IDEP).**

Quedo atento a cualquier inquietud.

Gracias

**Feliz tarde.**

---

2.7 Se agrega nuevo vídeo sobre **Gestión escolar del talento humano** en la sección de **Nuestros vídeos** en el home del Portal web.

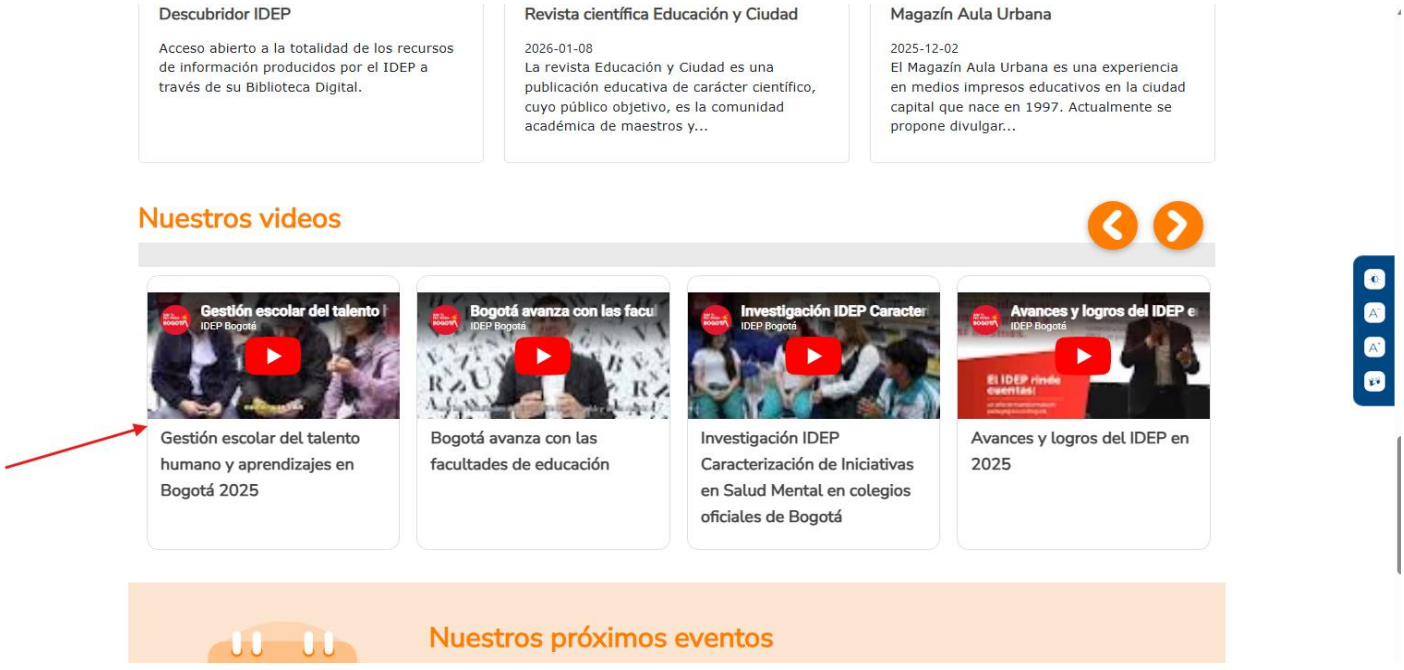


---

2.8 Se revisa sección de **Banners**, se quitan unos y se agrega otro para dar dinamismo.




Educación e Inteligencia Artificial: IDEP lanza convocatoria para la Revista Educación y Ciudad




Apropiar el conocimiento: base de la transformación educativa Lanzamiento no. 137 del Magazín Aula Urbana

---

| |
|---|
|  79.892.565 |
| **Firma y No. de cédula del Contratista** |